



Gran potencial de bosques en áreas de intervención del proyecto: Resultados de los inventarios

De acuerdo a los resultados obtenidos de los inventarios forestales, se observa un gran potencial ecológico y productivo de los bosques del área de intervención del proyecto.

Por ejemplo en el área de manejo de Chagui, que cubre una superficie de 6800 hectáreas, se identificaron 161 especies, de las cuales 149 son maderables y 12, palmáceas.

De acuerdo a la clasificación por grupos comerciales, del total de maderables el 3.38% son muy especiales, 8.78% son especiales y 87.84 % son ordinarias.

El número de árboles por hectárea, es de 256 individuos que representan un volumen total por hectárea de 238 m³.

(continúa...)

¿Será rentable el aprovechamiento ordenado y organizado de los bosques?

Considerando el sistema tradicional y actual de aprovechamiento y transformación primaria que realizan los corteros en los Consejos Comunitarios se observa, que en términos generales no existe una valoración del recurso forestal, ni se toma en cuenta la mano de obra familiar.

De acuerdo a los análisis financieros realizados por el proyecto, bajo el escenario actual, en el mercado local, el proceso de aprovechamiento las pérdidas son de alrededor de 30%.

Existen dos razones fundamentales de esta situación: Por un lado, el costo del transporte menor desde el bosque a un centro de acopio o a una vía fluvial que permita el acceso, representa el eslabón más costoso, y por otro lado, el alto nivel de desperdicio en el aprovechamiento. Con la intervención del proyecto se pretende mejorar la eficiencia del transporte y transformación, de manera que se genere utilidades y rentabilidad para las comunidades, al tiempo que se garantiza la sostenibilidad y biodiversidad del bosque.

(Continúa...)

De acuerdo con las categorías o clases di amétricas, la relación entre le número de árboles y volumen se aprecia en la siguiente grafica:

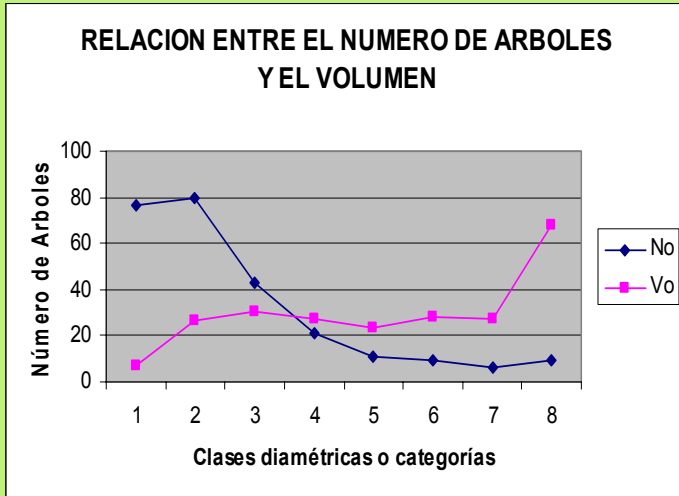

Adicionalmente, el volumen previsto para el aprovechamiento y transformación por parte de las comunidades será de 40 m³ de las especies con mayor valor comercial actual.

Reglamentación interna de los Concejos Comunitarios en marcha

Con el apoyo del proyecto, la Red de Consejos Comunitarios del Pacífico Sur (Recompas), ha iniciado el proceso de reglamentación interna de 7 Consejos Comunitarios sobre el uso y manejo de los recursos naturales y principalmente sobre los recursos forestales. Este proceso tendrá una duración de seis meses para los siete Consejos iniciales y se pretende brinde apoyo a dos Consejos adicionales que cuenten con mayores recursos forestales.

Mayores Informes:

Oficina de San Andrés de Tumaco

Av. De los Estudiantes, Barrio Madenar Casa No. 3

Tels: (2) 7271689



De igual forma, se elaboró un análisis del comportamiento de una hectárea agrícola promedio bajo las condiciones actuales de producción donde se obtuvo una utilidad de \$184 000 pesos por familia anuales. Con al intervención del proyecto, y bajo el modelo de mejoramiento de fincas se espera un promedio de \$1'235 000 x hectárea anual.

Inician talleres de Artesanías

En la fotografía se observa algunas de las mujeres que participan en la capacitación en pulido, corte y ensamble de la concha de coco, de la vereda Isla Grande del Río Rosario, en compañía del Instructor, Jorge Grajales, donde se ha registrado una buena asistencia. Durante las siguientes semanas las capacitaciones se darán en 4 veredas de las partes bajas de los ríos Changuí y Mexicano. Los primeros resultados ya se dejan ver!

